

Luigi Cosenza (1936-1942)

VILLA SAVARESE

Via Scipione Capece, 14 - Napoli

Università degli Studi di Napoli "Federico II"
 Disegno e Geometria delle Forme con Laboratorio
 CdL in Ing. Edile - Architettura - A.A. 2019-2020

Riccardo Maria Polidoro
 matr. N52/712



Tavola 1



Sezione AA'	Prospetto Est	Prospetto Sud
	1P 	1P
PT 	PT 	PT
	P. Seminterrato 	

Confronto tra piante ed alzati - Scala 1:500

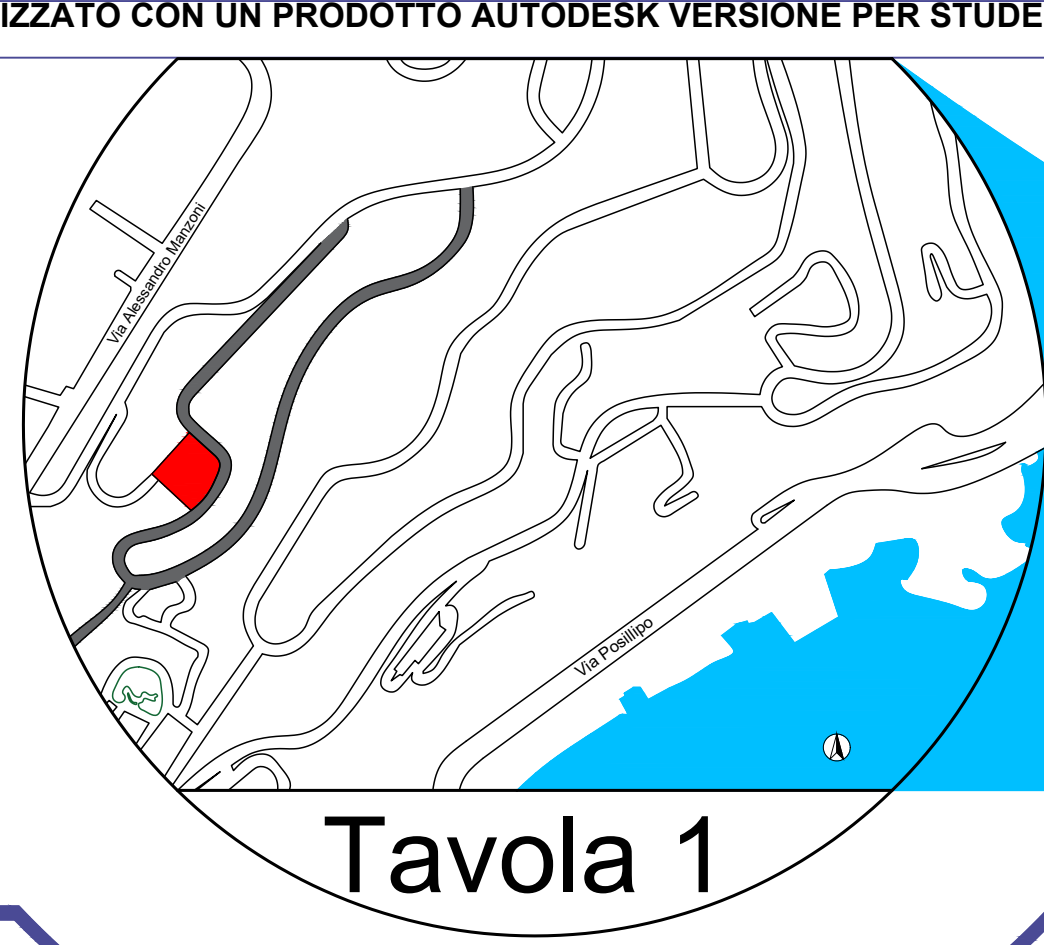
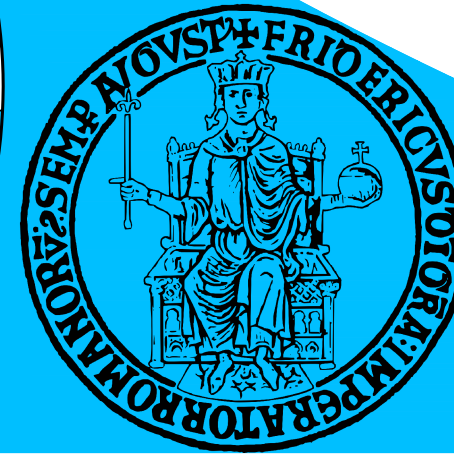
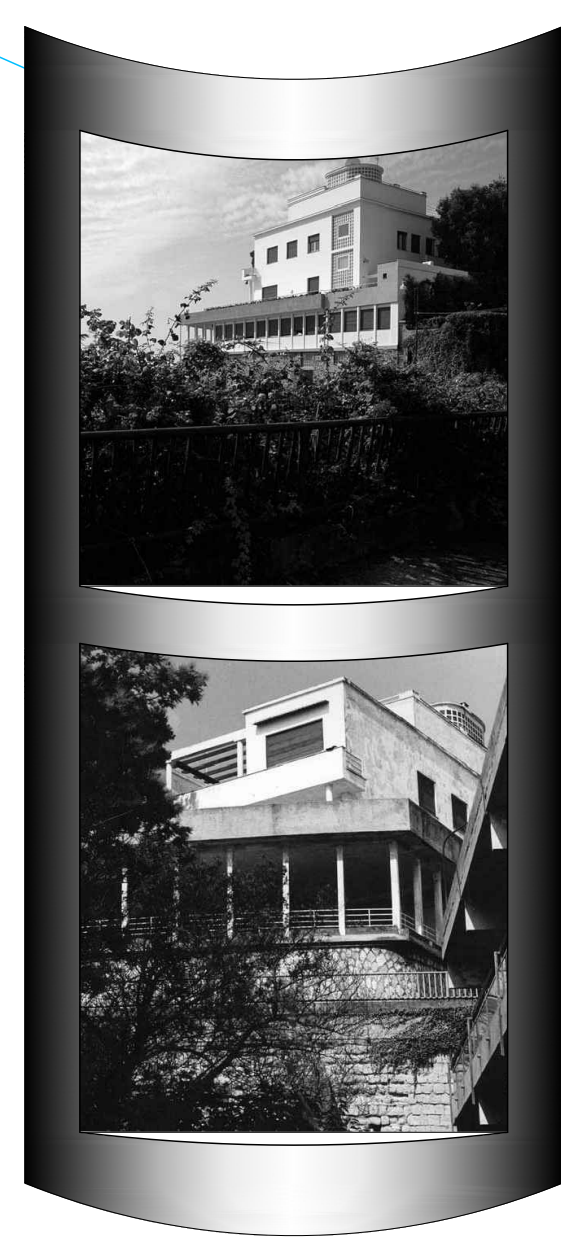

Camere d'aria
 Piano Garage
 Scala 1:200

Pianta piano garage - Scala 1:100

Sezione BB' - Scala 1:100

Pianta piano seminterrato - Scala 1:100

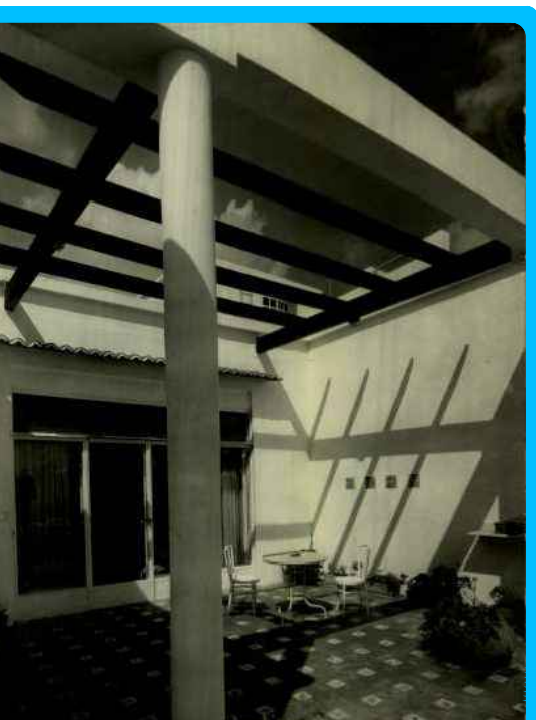

Prospettiva con pergolato

Assonometria Obliqua Monometrica
 Scala elicoidale
 Scala 1:100

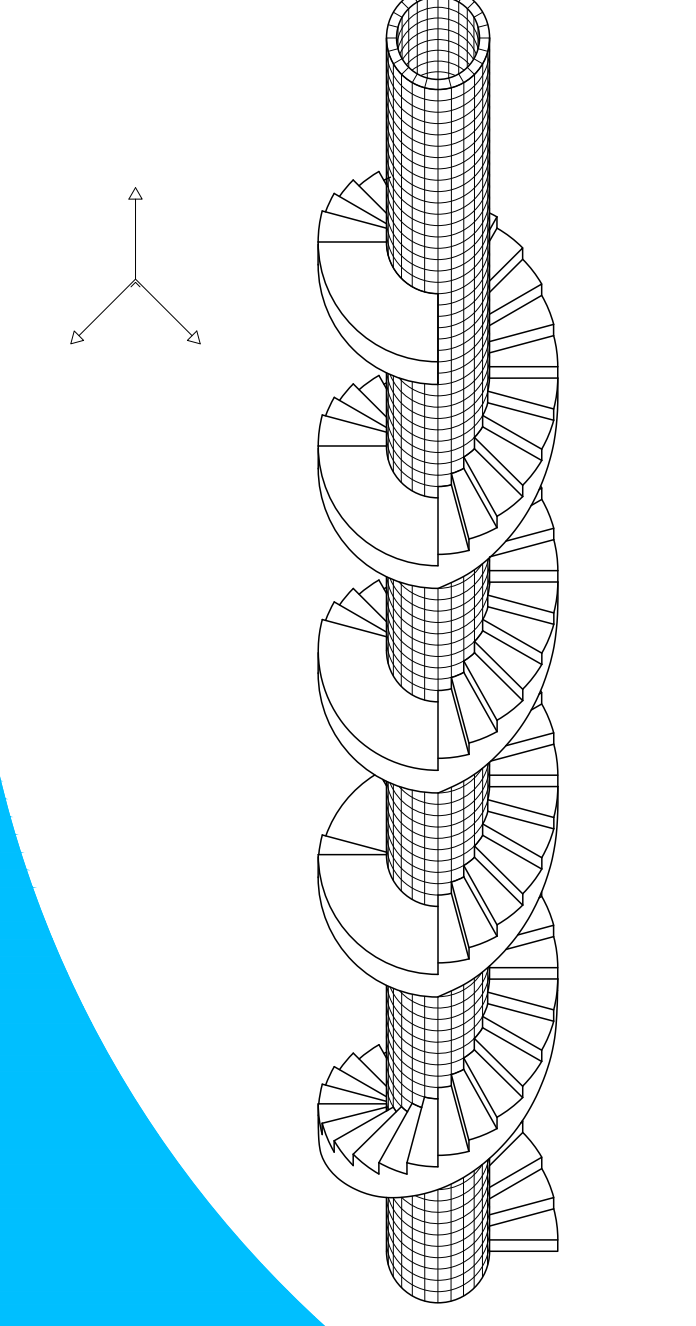

Scala grafica - 1:100

Sezione AA' - Scala 1:100

Pianta piano terra - Scala 1:100

Pianta primo piano - Scala 1:100

Viene costruita a Posillipo cinque anni dopo villa Oro, negli anni 1936-1942. Il suolo, in origine lungo un naturale pendio, viene ricomposto su piani orizzontali: su di essi emerge il corpo prevalente degli alloggi su due quote. Per ridurre l'altezza del contrafforte di sostegno alla quota intermedia, viene eseguito un porticato coperto-aperto continuo, in grado di consentire un affaccio sul golfo di Napoli degli ambienti seminterrati. La villa ha un suo impianto compatto e regolare espressivo di linee e volumi, di equilibri semplici. Netta è la distinzione tra le superfici a giorno al piano terra, definite da un ampio portico ad ovest, e quella della zona notte al piano superiore. Una scala elicoidale unifica i quattro livelli mentre una rampa collega i due piani fuori terra. Oggi La villa ha subito notevoli manomissioni che ne hanno alterato fortemente i fronti.

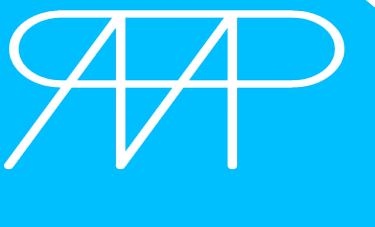

da www.archivioluigicosenza.it

REALIZZATO CON UN PRODOTTO AUTODESK VERSIONE PER STUDENTI

REALIZZATO CON UN PRODOTTO AUTODESK VERSIONE PER STUDENTI

REALIZZATO CON UN PRODOTTO AUTODESK VERSIONE PER STUDENTI

Luigi Cosenza (1936-1942)

VILLA SAVARESE

Via Scipione Capece, 14 - Napoli

REALIZZATO CON UN PRODOTTO AUTODESK VERSIONE PER STUDENTI

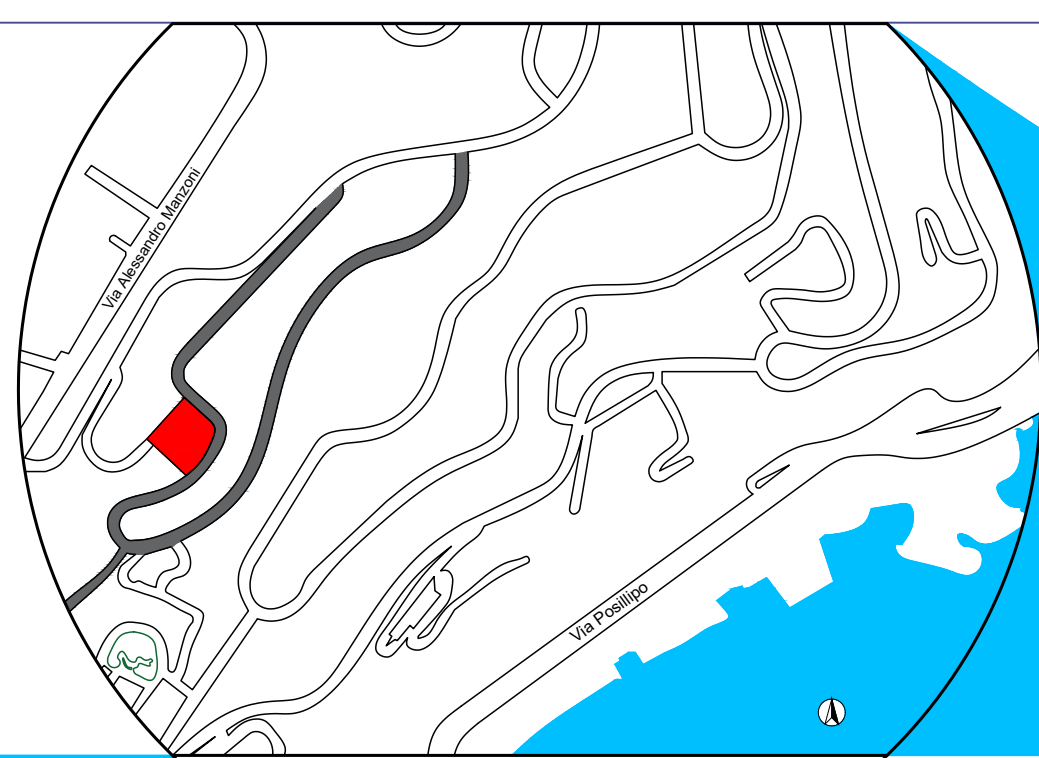

Università degli Studi di Napoli "Federico II"
Disegno e Geometria delle Forme con Laboratorio
CdL in Ing. Edile - Architettura - A.A. 2019-2020

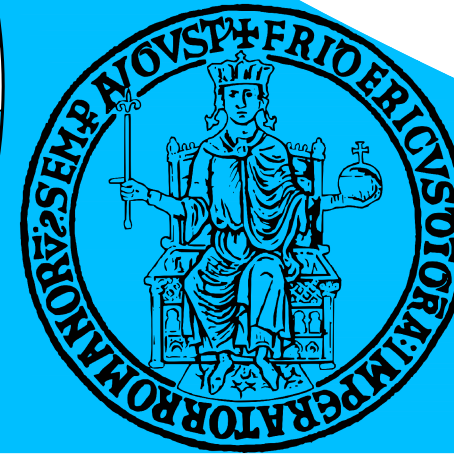

Riccardo Maria Polidoro
matr. N52/712

Tavola 2

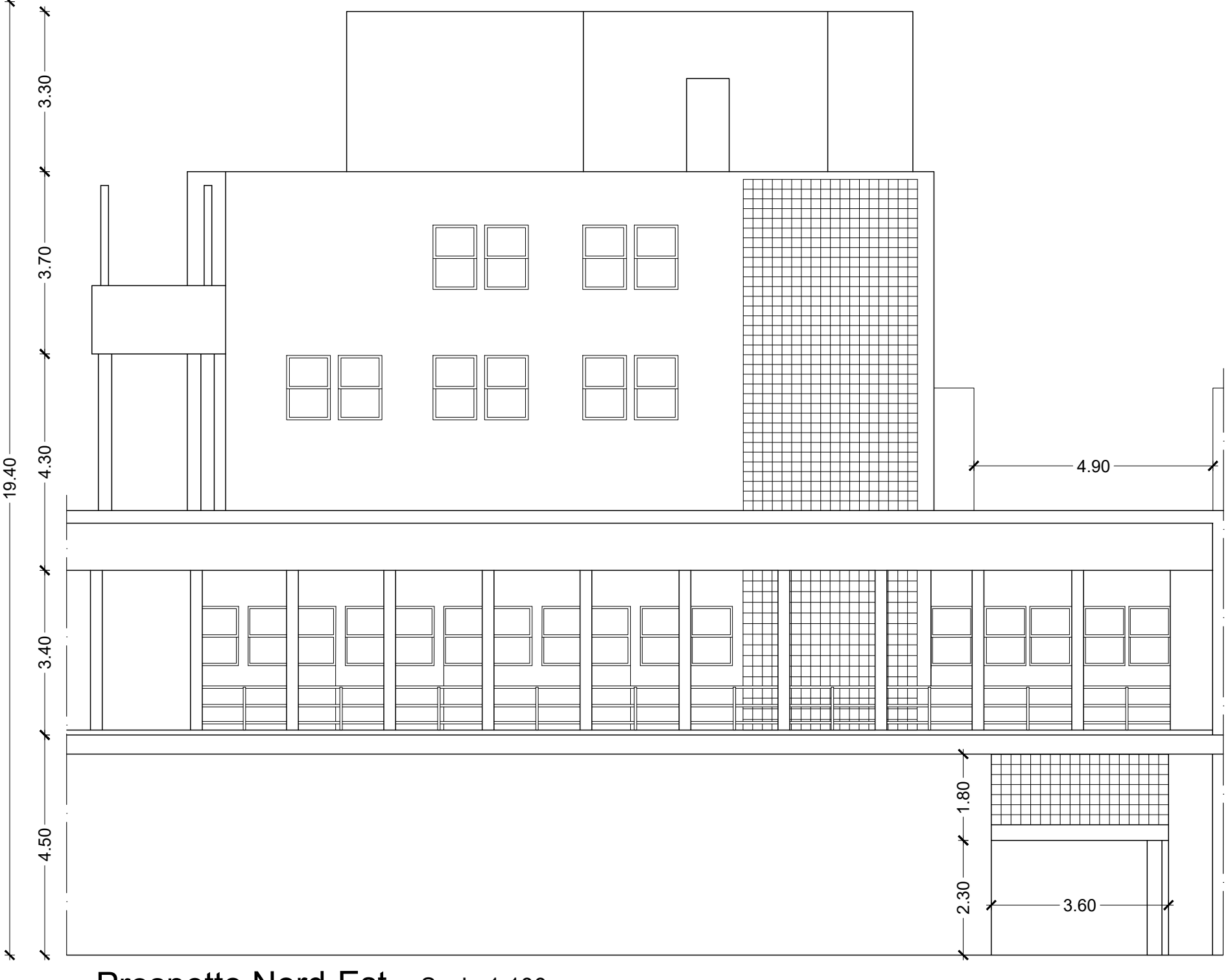

Prospetto Nord-Est - Scala 1:100



Prospetto Sud-Est - Scala 1:100

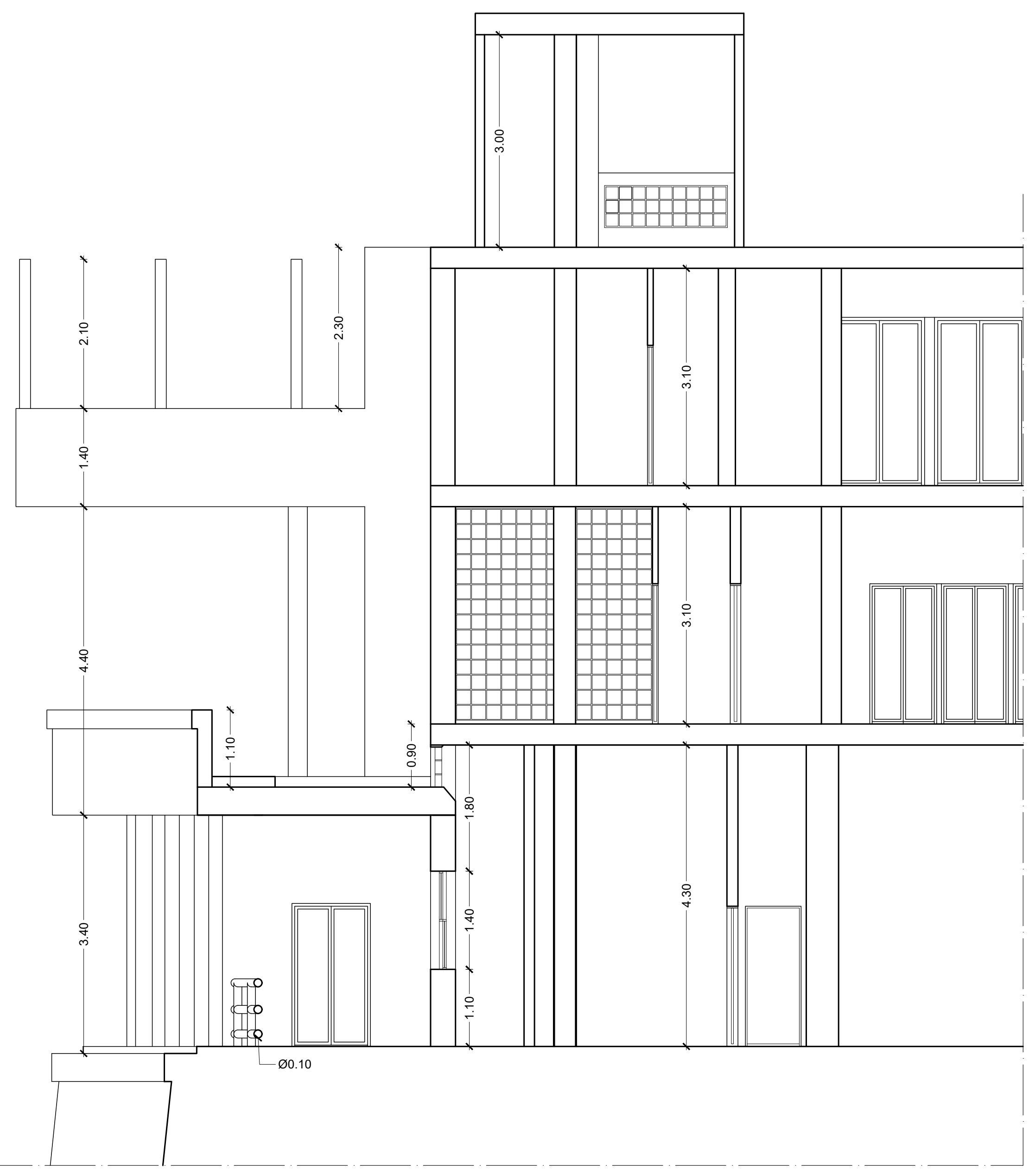

Sezione CC' - Scala 1:50

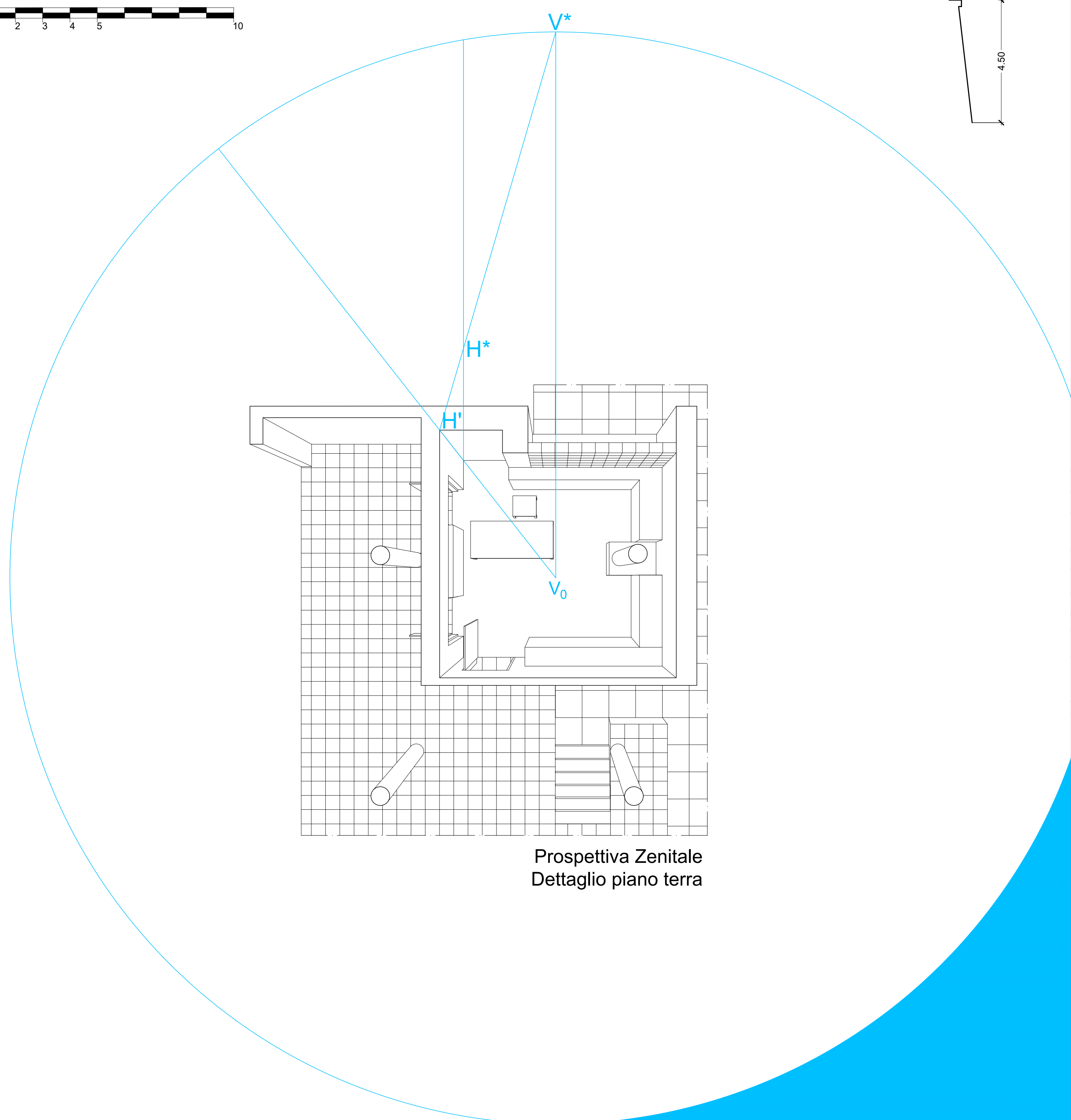

Prospettiva Zenitale
Dettaglio piano terra

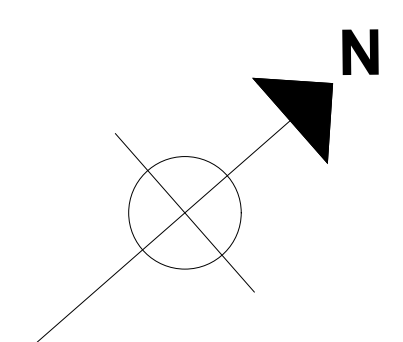
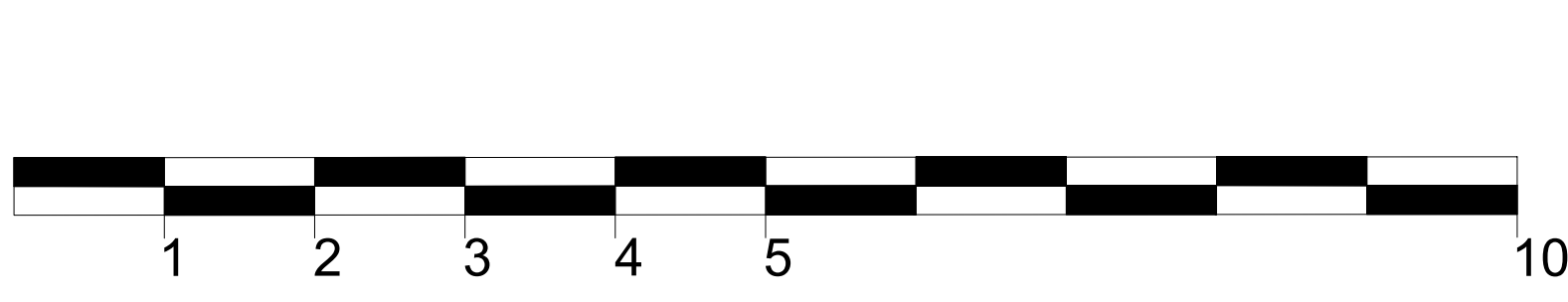

La villa in corso di realizzazione (1936 - 1942)



Foto al 05.05.2020

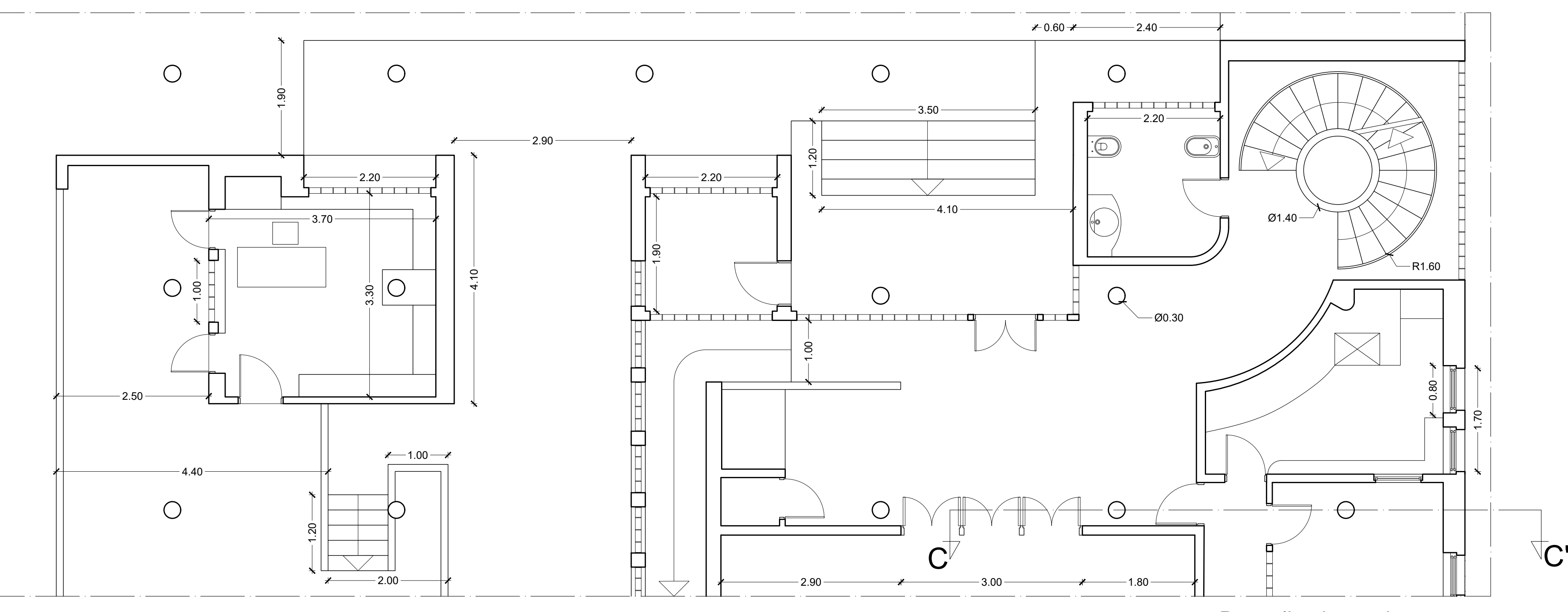

Dettaglio pianta piano terra

Scala 1:50

REALIZZATO CON UN PRODOTTO AUTODESK VERSIONE PER STUDENTI

REALIZZATO CON UN PRODOTTO AUTODESK VERSIONE PER STUDENTI

REALIZZATO CON UN PRODOTTO AUTODESK VERSIONE PER STUDENTI